

# ΠΤΥΧΙΑΚΗ ΕΡΓΑΣΙΑ

ΤΟΥ ΣΠΟΥΔΑΣΤΗ: ΕΥΣΤΑΘΙΟΥ ΤΑΜΠΑΚΗ

ΘΕΜΑ: " Α Λ Ω Π Ε Κ Ι Α "

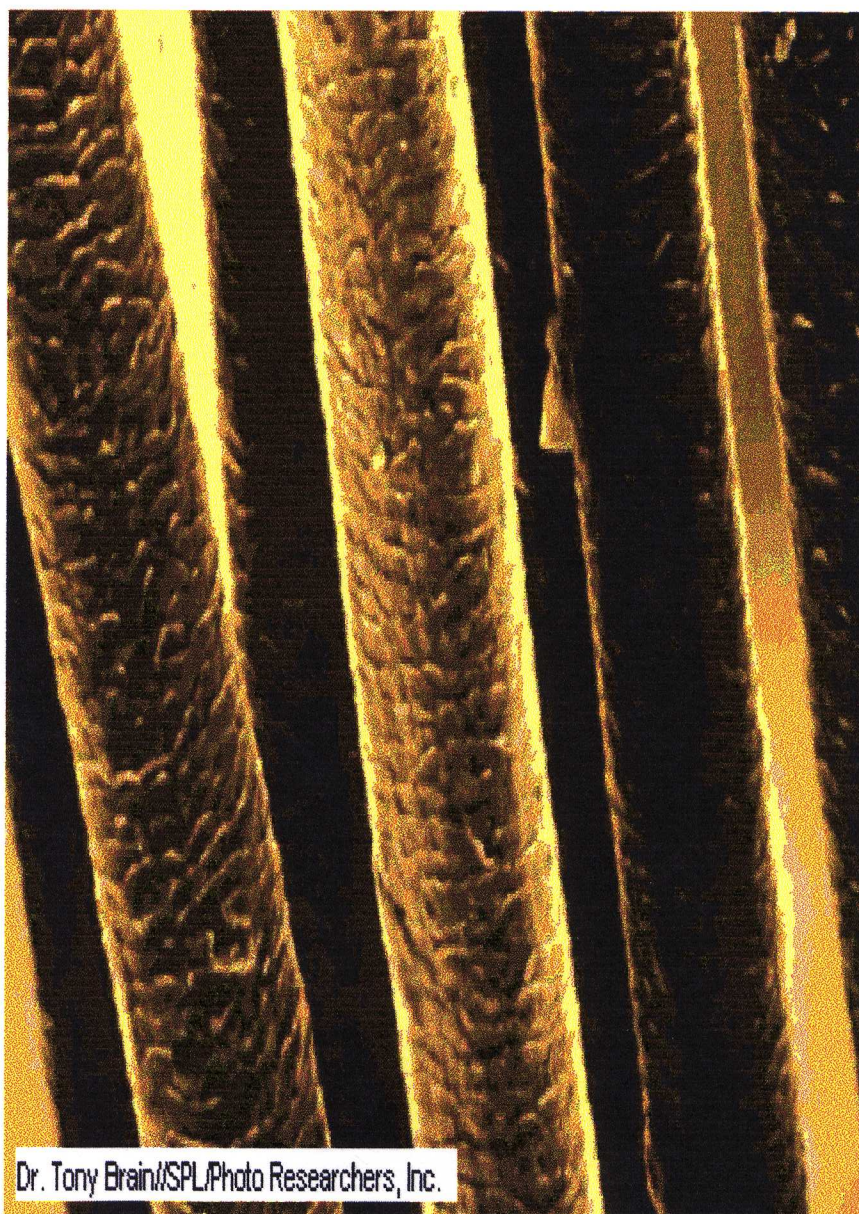

Dr. Tony Brain/SPL/Photo Researchers, Inc.

ΜΑΙΟΣ 1998

# ΠΕΡΙΕΧΟΜΕΝΑ

## ΑΛΩΠΕΚΙΑ

- 1) Δομή της τρίχας.....
- 2) Τύποι των τριχών.....
- 3) Χρώμα των τριχών.....
- 4) Ορμονική επίδραση στην ανάπτυξη των τριχών.....
- 5) Ιδιοπαθής Δασυτριχισμός.....
- 6) Διάχυτος αλωπεκία αναγενούς και τελογενούς τύπου.....
- 7) A) Διάχυτος αλωπεκία αναγενούς τύπου.....
  - α) Ορισμός.....
  - β) Αιτιολογία.....
  - γ) Κλινικά Χαρακτηριστικά.....B) ΚΛΙΝΙΚΗ ΕΙΚΟΝΑ.....
- 8) Διάχυτος απώλεια τελογενούς τύπου.....
  - A) Ορισμός.....
- 9) A) Διάχυτος αλωπεκία .....
  - B) Ανδρογενετική αλωπεκία.....
    - α) Αιτιοπαθογένεια.....
    - β) Κλινική Εικόνα.....
    - γ) Ιστολογική Εικόνα.....
    - δ) Διαφορική Διάγνωση.....
    - ε) Θεραπεία ανδρογενετικής αλωπεκίας.....
- 10) Απώλεια τριχών χωρίς Κλινικά Σημεία.....
  - A) Ορισμός.....
  - B) Αιτιολογία.....



- Γ) Κλινικά χαρακτηριστικά.....
- Δ) Θεραπευτική Αντιμετώπιση.....
- 11) Δερματοπάθειες που προσβάλλουν τις τρίχες και το τριχωτό της κεφαλής.....
  - Α) Γυροειδής Αλωπεκία.....
  - Β) Ολική Αλωπεκία.....
  - Γ) Καθολική Αλωπεκία.....
- 12) Διάχυτος αλωπεκιών ανάλογα με το βλαπτικό παράγοντα.....
- ΒΙΟΓΡΑΦΙΑ**.....