

**ΑΓΓΕΙΑΚΟ ΕΓΚΕΦΑΛΙΚΟ ΕΠΕΙΣΟΔΙΟ
ΑΠΟ ΤΗΝ ΟΞΕΙΑ ΦΑΣΗ ΩΣ ΤΗΝ
ΑΠΟΚΑΤΑΣΤΑΣΗ**

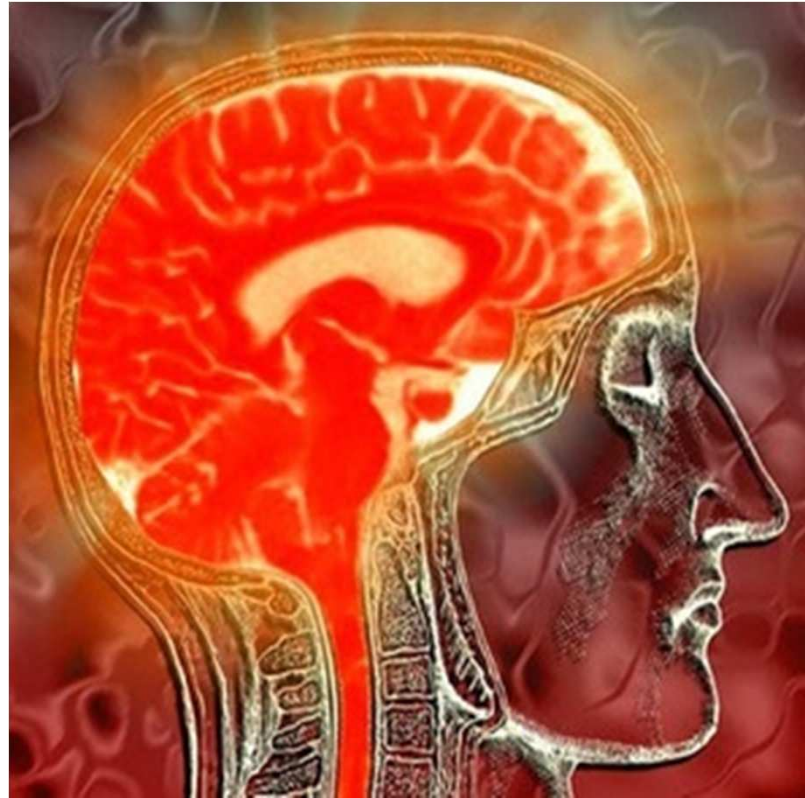

ΑΝΔΡΕΟΥ ΜΑΡΙΑ

ΠΟΥΡΣΑΝΙΔΟΥ ΚΥΡΙΑΚΗ



ΟΡΙΣΜΟΣ

Το εγκεφαλικό επεισόδιο είναι η μερική βλάβη του εγκεφάλου που προκαλείται από την απόφραξη ή την αιμορραγία των αρτηριών που τροφοδοτούν τον εγκέφαλο με αίμα. Είναι μια αιφνίδια διαταραχή της αιμάτωσης του εγκεφάλου. Οι επιπτώσεις εξαρτώνται από 2 παράγοντες: i) την περιοχή στην οποία έγινε η βλάβη ii) την έκταση της βλάβης.



ΟΡΙΣΜΟΣ

Το εγκεφαλικό επεισόδιο είναι η μερική βλάβη του εγκεφάλου που προκαλείται από την απόφραξη ή την αιμορραγία των αρτηριών που τροφοδοτούν τον εγκέφαλο με αίμα. Είναι μια αιφνίδια διαταραχή της αιμάτωσης του εγκεφάλου. Οι επιπτώσεις εξαρτώνται από 2 παράγοντες: i) την περιοχή στην οποία έγινε η βλάβη ii) την έκταση της βλάβης.

ΤΥΠΟΙ Α.Ε.Ε.

1. Ισχαιμικά επεισόδια

- Θρομβωτικό
- Εμβολικό
- Μικροέμφρακτο

2. Αιμορραγικά επεισόδια

ΠΡΟΕΙΔΟΠΟΙΗΤΙΚΑ ΣΗΜΕΙΑ

- Μαύρισμα ή θόλωση της όρασης
- Αίσθημα μουδιάσματος ή αδυναμίας των άκρων
- Έντονος πονοκέφαλος
- Διαταραχές της ομιλίας
- Αίσθημα ζάλης με πτώση στο έδαφος

ΑΝΑΤΟΜΙΑ

ΑΝΑΤΟΜΙΑ ΤΟΥ ΕΓΚΕΦΑΛΟΥ

- Τελικός εγκέφαλος
- Διάμεσος εγκέφαλος
- Μέσος εγκέφαλος
- Οπίσθιος εγκέφαλος
- Έσχατος εγκέφαλος

ΕΠΙΔΗΜΙΟΛΟΓΙΑ

- Νοσηρότητα
- Θνησιμότητα
- Μελέτη νοσηρότητας- θνησιμότητας νομού Πέλλας

ΠΑΡΑΓΟΝΤΕΣ ΚΙΝΔΥΝΟΥ

- Υψηλή αρτηριακή πίεση
- Καρδιακή νόσος
- Υψηλά επίπεδα χοληστερόλης
- Αρτηριοσκλήρυνση
- Ατομικό ιστορικό ασθενών με ΠΠΕ ή με ιστορικό εγκεφαλικού
- Επιβαρυντικοί παράγοντες τρόπου ζωής
- Φύλο-Ηλικία-Φυλή
- Οικογενειακό ιστορικό για ΠΠΕ ή εγκεφαλικό
- Σακχαρώδης διαβήτης
- Δρεπανοκυτταρική αναιμία
- Υπερομοκυστειναιμία

ΑΙΤΙΑ

- Υπέρταση
- Καρδιακή και αγγειακή νόσος
- Ιστορικό παροδικού ισχαιμικού επεισοδίου
- Σακχαρώδης διαβήτης
- Χοληστερόλη
- Κάπνισμα

ΣΥΜΠΤΩΜΑΤΑ Α.Ε.Ε. ΚΑΤΑ ΤΗΝ ΘΞΕΙΑ ΦΑΣΗ

- Μούδιασμα
- Αδυναμία ή παράλυση
- Δυσκολίες στο περπάτημα
- Αιφνίδια δυσκολία στη μνήμη και στη συγκέντρωση
- Ελάττωση της αντίληψης
- Έναρξη ασυνήθιστα έντονου πονοκεφάλου
- Απώλεια ισορροπίας
- Ημιπληγία
- Δυσκολία στην κίνηση της γλώσσας
- Πτώση της γωνίας του στόματος
- Τύφλωση ή στιγμιαία τύφλωση
- Εμετός-Ίλιγγος
- Κώμα
- Διαταραχές ούρησης και αφόδευσης

ΔΙΑΓΝΩΣΗ Α.Ε.Ε.

Διαγνωστικές εξετάσεις:

- Υπολογιστική αξονική τομογραφία
- Μαγνητική τομογραφία
- Αγγειογραφία εγκεφάλου
- Εργαστηριακές εξετάσεις

ΕΠΙΠΛΟΚΕΣ

➤ ΣΥΣΤΗΜΑΤΙΚΕΣ ΕΠΙΠΛΟΚΕΣ:

1. Υποξεία
2. Αρτηριακή υπέρταση
3. Πυρετός
4. Υπεργλυκαιμία
5. Αρρυθμίες και ισχαιμία του μυοκαρδίου

➤ ΝΕΥΡΟΛΟΓΙΚΕΣ ΔΙΑΤΑΡΑΧΕΣ

1. Επιληπτικές κρίσεις
2. Εγκεφαλικό οίδημα

ΘΕΡΑΠΕΙΑ-ΑΝΤΙΜΕΤΩΠΙΣΗ

1. Συντηρητική θεραπεία

- Εντατική θεραπεία
- Προφυλακτική αντιεπιληπτική αγωγή
- Αντιυπερτασική αγωγή
- Θεραπεία ενδοκράνιας υπέρτασης

2. Χειρουργική θεραπεία

- Παρεγκεφαλιδική αγγειακή εγκεφαλική αιμορραγία

ΠΡΟΛΗΨΗ

- Έλεγχος αρτηριακής πίεσης
- Κάπνισμα
- Κατάχρηση αλκοόλ
- Διατροφή-άσκηση
- Καρδιοπάθειες
- Σακχαρώδης διαβήτης
- Υπερλιπιδαιμία

ΑΠΟΚΑΤΑΣΤΑΣΗ ΑΣΘΕΝΟΥΣ ΜΕ Α.Ε.Ε.

- Λογοθεραπεία
- Κέντρο Αποκατάστασης/Τμήμα Φυσικής Ιατρικής και Αποκατάστασης/Σπίτι
- Κινησιοθεραπεία
- Γνωσιακές διαταραχές
- Διαταραχή αισθητικότητας και η ιδιοδεκτικότητα
- Εργοθεραπεία
- Η εφαρμογή ναρθήκων

ΜΕΤΑΝΟΣΟΚΟΜΕΙΑΚΗ ΠΑΡΑΚΟΛΟΥΘΗΣΗ

Η μετανοδοκομειακή παρακολούθηση έχει δύο στόχους:

- Την αποκατάσταση του ασθενούς
- Τη μείωση των πιθανοτήτων για νέο εγκεφαλικό

Ο ΡΟΛΟΣ ΤΟΥ ΕΠΙΣΚΕΠΤΗ ΥΓΕΙΑΣ

- Ο επισκέπτης υγείας έχει ως κύριο στόχο του την πρόληψη στην υγεία και τη διδασκαλία του αρρώστου και της οικογένειάς του, αυτό όμως δεν αποκλείει τη συμμετοχή του στις νοσηλευτικές πράξεις.
- Ο ρόλος του επισκέπτη υγείας στο εγκεφαλικό επεισόδιο είναι πολύ σημαντικός, αρχίζοντας από την πρόληψη.
- Ο επισκέπτης υγείας είναι υπεύθυνος για τη διδασκαλία του αρρώστου και της οικογένειάς του. Η διδασκαλία αυτή περιλαμβάνει τον τρόπο που θα φροντίζουν τον άρρωστο οι συγγενείς του.



ΤΜΗΜΑ Α.Ε.Ε. Γ.Ν.Θ. ΠΑΠΑΓΕΩΡΓΙΟΥ

- Αποτελείται από 6-8 κλίνες
- Παροχή O_2
- Monitoring (καταγραφή ΗΚΓ, Α.Π., Κορεσμός O_2 , αναπνοή, Θερμοκρασία)
- Αντλίες ενδοφλέβιας έγχυσης
- Αντλίες εντερικής σίτισης
- Αντιθρομβωτικές περισκελίδες

ΠΡΩΤΕΣ ΒΟΗΘΕΙΕΣ

Σκοπός είναι:

- Να διατηρήσουμε την τραχεία ανοικτή.
- Να μειώσουμε στο ελάχιστο τη βλάβη του εγκεφάλου.
- Να κανονίσουμε εσπευσμένη μεταφορά του πάσχοντα στο νοσοκομείο.



ΕΥΧΑΡΙΣΤΟΥΜΕ