

ΔΟΜΗ ΚΑΙ ΔΙΑΡΘΡΩΣΗ ΕΛΛΗΝΙΚΩΝ ΝΟΣΟΚΟΜΕΙΩΝ

ΠΑΡΟΥΣΙΑΣΤΡΙΕΣ

ΓΙΑΝΝΑΚΗ ΡΟΖΑ – ΣΕΧΡΙΝ ΟΥΛΦΕΤ



ΟΡΙΣΜΟΣ ΥΓΕΙΑΣ



Υγεία όπως ορίζεται από τον Παγκόσμιο Οργανισμό Υγείας (ΠΟΥ), δεν σημαίνει μόνο απουσία της νόσου αλλά επιπλέον σημαίνει πλήρη σωματική, ψυχική και κοινωνική ευεξία.

Υγεία είναι περισσότερο μια κατάσταση ύπαρξης όπου το άτομο έχει τη δυνατότητα να υπερβαίνει τις κρίσεις και τις διαταραχές της ισορροπίας του, να διαμορφώνει νέες αξίες και νέους κανόνες



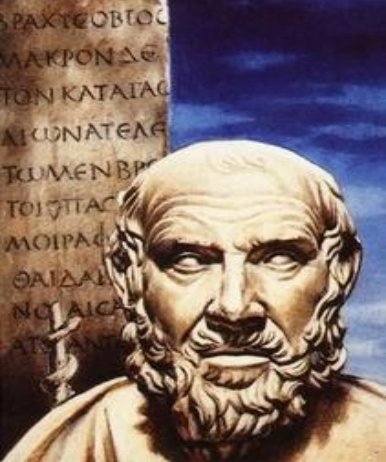

- Οι σχέσεις της υγείας – αρρώστιας με την κοινωνία ήταν ήδη γνωστές από τους αρχαίους χρόνους.
- η εποχή μετά το 2ο Παγκόσμιο πόλεμο σηματοδοτεί την εποχή των εθνικών συστημάτων υγείας στις περισσότερες ευρωπαϊκές χώρες

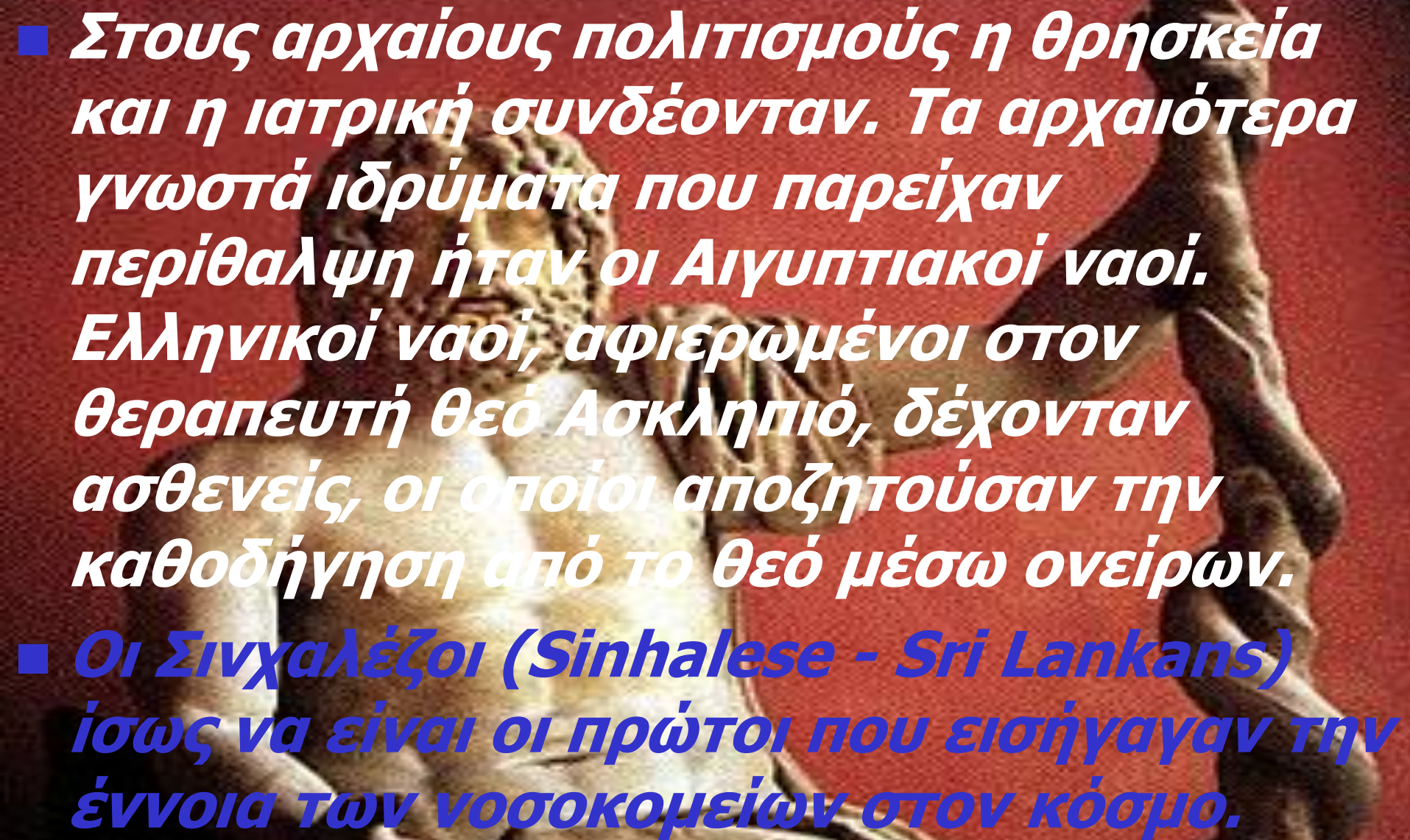
- 
- *Στους αρχαίους πολιτισμούς η θρησκεία και η ιατρική συνδέονταν. Τα αρχαιότερα γνωστά ιδρύματα που παρείχαν περίθαλψη ήταν οι Αιγυπτιακοί ναοί. Ελληνικοί ναοί, αφιερωμένοι στον θεραπευτή θεό Ασκληπιό, δέχονταν ασθενείς, οι οποίοι αποζητούσαν την καθοδήγηση από το θεό μέσω ονείρων.*
 - *Οι Σινχαλέζοι (Sinhalese - Sri Lankans) ίσως να είναι οι πρώτοι που εισήγαγαν την έννοια των νοσοκομείων στον κόσμο.*



- Τα πρώτα νοσοκομεία που υποστηρίζονταν από το κράτος εμφανίστηκαν στην Κίνα στη διάρκεια της πρώτης μ.Χ. χιλιετίας.
- Το πρώτο πανεπιστημιακό νοσοκομείο, όπου οι φοιτητές μπορούσαν να κάνουν πρακτική σε ασθενείς υπό την εποπτεία γιατρών στη διάρκεια της εκπαίδευσής τους, ήταν η Ακαδημία του Γκουντισταπούρ (*Academy of Gundishapur*) στην Περσία.





Εμβολιασμός παιδιού στις αρχές του προηγούμενου



- Το παλιό 401 Γενικό Στρατιωτικό Νοσοκομείο στη Μονή Πετράκη



- Το Νοσοκομείο "Σωτηρία" στα χρόνια της κατοχής

- Ο όρος *υπηρεσίες υγείας ή υγειονομικές υπηρεσίες* περιλαμβάνει το σύνολο των υπηρεσιών, με τις οποίες παρέχονται ιατρικές φροντίδες, προληπτικές και θεραπευτικές, καθώς και τους μηχανισμούς παραγωγής και διανομής αυτών των υπηρεσιών. Αυτός ο όρος εμπεριέχει τόσο την έννοια της *φροντίδας υγείας* όσο και την έννοια της *περίθαλψης*

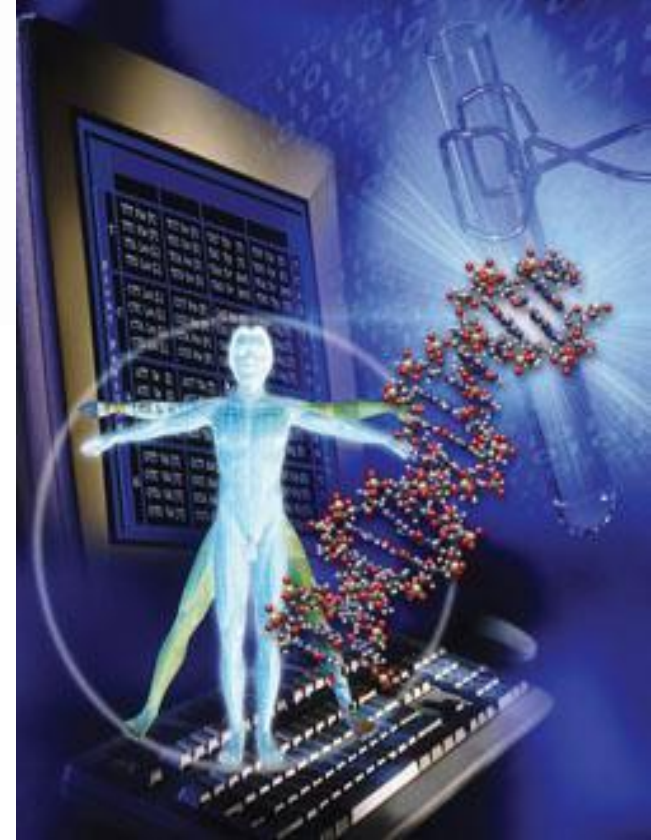

Βασικά χαρακτηριστικά υπηρεσιών υγείας

A/A	ΧΑΡΑΚΤΗΡΙΣΤΙΚΑ
1	Διαθεσιμότητα
2	Προσπελασιμότητα
3	Διάρκεια
4	Αποδοχή

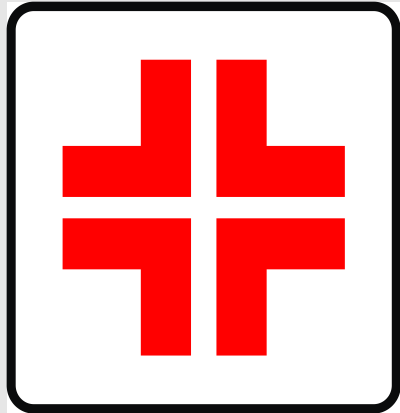
A red cross symbol, consisting of four thick red arms of equal length, centered within a white square. The square is enclosed by a black border. The entire graphic is set against a light gray background.



Ένα **νοσοκομείο** είναι ένας θεσμός για την υγειονομική περίθαλψη που παρέχουν στον ασθενή θεραπεία από εξειδικευμένο προσωπικό και εξοπλισμό, και συχνά, αλλά δεν παρέχουν πάντα για μακροπρόθεσμη παραμονή του ασθενούς.



- Τα νοσοκομεία καθίστανται έτσι το επίκεντρο ολόκληρου του συστήματος υγείας γύρω από το οποίο οργανώνονται όλες οι υπόλοιπες μονάδες του, οι οποίες λειτουργούν συμπληρωματικά και έχουν δευτερεύουσα σημασία.



- Όπως επίσης & το νοσοκομειακό κρεβάτι θεωρήθηκε το επίκεντρο της υγειονομικής περίθαλψης γύρω από το οποίο συγκεντρώνονται ιατροί και μηχανήματα, εστιάζοντας το ενδιαφέρον τους πάνω στο σώμα ενός απομονωμένου αρρώστου. Κάθε ιατρική ειδικότητα έχει την έδρα της στο νοσοκομείο και εξοπλίζεται διαρκώς με νέα μηχανήματα.

ΣΚΟΠΟΣ ΝΟΣΟΚΟΜΕΙΩΝ

1	Η Α-Β-Γ/θμια Περίθαλψη ισότιμα για κάθε πολίτη, ανεξάρτητα από την οικονομική, κοινωνική και επαγγελματική του κατάσταση
2	Η Εφαρμογή νέων μορφών & μεθόδων Υγείας
3	Η ανάπτυξη και η προαγωγή της ιατρικής έρευνας
4	Η ανάπτυξη προγραμμάτων συνεχούς εκπαίδευσης του συνόλου του προσωπικού



Τα νοσοκομεία διακρίνονται σε:

- *περιφερειακά νοσοκομεία*, που περιλαμβάνουν όλες τις ειδικότητες και έχουν εξειδικευμένη τεχνολογία-
- *γενικά νοσοκομεία περιοχής (νομαρχιακά)*, που καλύπτουν βασικά πρωτοβάθμια και κυρίως δευτεροβάθμια περίθαλψη-

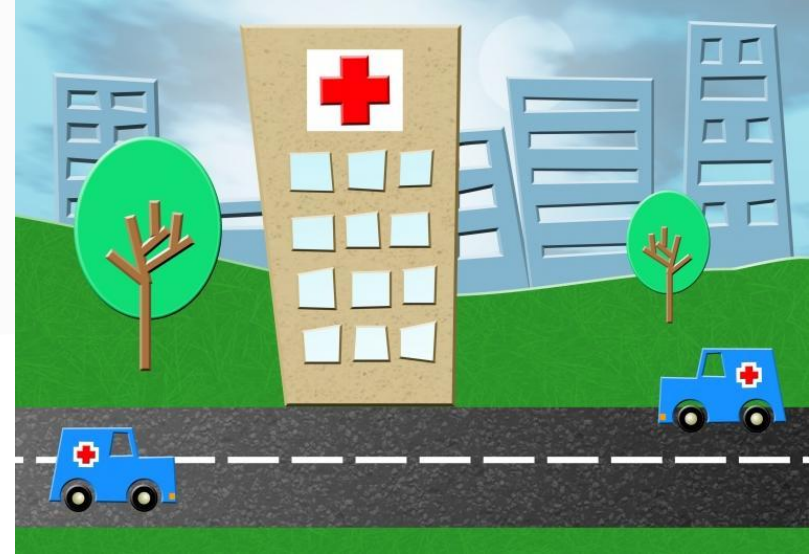

- *επαρχιακά, μικρά νοσοκομεία*, που καλύπτουν δύο-τρεις βασικούς τομείς. Σ'αυτή την κατηγορία φιλοδοξούσε να λειτουργήσουν ο αρχικός σχεδιασμός των Κέντρων Υγείας·
- *εξειδικευμένα νοσοκομεία*, πρωτοβάθμιας, δευτεροβάθμιας ή και τριτοβάθμιας περίθαλψης, όπως είναι π.χ. τα ψυχιατρικά, τα ογκολογικά νοσοκομεία κ.ά

Διάκριση Υπηρεσιών του Νοσοκομείου

1	Ιατρική
2	Νοσηλευτική
3	Διοικητική
4	Ποιοτικού Ελέγχου
5	Τεχνική
6	Οικονομική
7	Πληροφορικής
8



ΙΑΤΡΙΚΗ ΥΠΗΡΕΣΙΑ

ΤΟΜΕΙΣ

ΠΑΘΟΛΟΓΙΚΟΣ

ΧΕΙΡΟΥΡΓΙΚΟΣ

ΨΥΧΙΑΤΡΙΚΟΣ

ΕΡΓΑΣΤΗΡΙΑΚΟΣ

ΤΟΜΕΑΣ ΚΟΙΝΩΝΙΚΗΣ
ΙΑΤΡΙΚΗΣ

ΔΙΑΤΟΜΕΑΚΑ ΤΜΗΜΑΤΑ

ΗΜΕΡΗΣΙΑΣ ΝΟΣΗΛΕΙΑΣ

ΤΑΚΤΙΚΩΝ ΕΞΩΤΕΡΙΚΩΝ
ΙΑΤΡΕΙΩΝ

ΑΥΤΟΤΕΛΗ ΤΜΗΜΑΤΑ

ΕΠΕΙΓΟΝΤΩΝ ΠΕΡΙΣΤΑΤΙΚΩΝ
(ΤΕΠ)



ΙΑΤΡΙΚΗ ΥΠΗΡΕΣΙΑ

ΠΑΘΟΛΟΓΙΚΟΣ ΤΟΜΕΑΣ

ΤΜΗΜΑΤΑ

ΚΑΡΔΙΟΛΟΓΙΚΟ

ΠΑΙΔΙΑΤΡΙΚΟ

ΝΕΟΓΝΟΛΟΓΙΚΟ

ΝΕΥΡΟΛΟΓΙΚΟ

ΑΚΤΙΝΟΘΕΡΑΠΕΙΑΣ

ΙΑΤΡΙΚΗ ΥΠΗΡΕΣΙΑ

ΠΑΘΟΛΟΓΙΚΟΣ ΤΟΜΕΑΣ

ΜΟΝΑΔΕΣ

AIDS

ΕΜΦΡΑΓΜΑΤΩΝ

ΕΝΔΟΣΚΟΠΗΣΕΩΣ

ΕΞΩΝΕΦΡΙΚΗΣ ΚΑΘΑΡΣΗΣ

ΑΙΜΟΔΥΝΑΜΙΚΟΥ ΕΛΕΓΧΟΥ

ΔΙΑΙΤΗΤΙΚΗΣ ΙΑΤΡΙΚΗΣ

ΠΡΟΟΡΩΝ ΒΡΕΦΩΝ

ΦΥΣΙΚΗΣ-ΙΑΤΡΙΚΗΣ ΑΠΟΚΑΤΑΣΤΑΣΗΣ
ΦΥΣΙΚΟΘΕΡΑΠΕΙΑΣ

ΜΕΛΕΤΗΣ ΜΕΤΑΒΟΛΙΣΜΟΥ ΤΩΝ ΟΣΤΩΝ
& ΟΣΤΙΚΗΣ ΠΥΚΝΟΤΗΤΑΣ

ΚΑΡΔΙΟΛΟΓΙΚΗ ΜΟΝΑΔΑ ΕΝΤΑΤΙΚΗΣ
ΠΑΡΑΚΟΛΟΥΘΗΣΗΣ (ΜΕΠ)

ΙΑΤΡΙΚΗ ΥΠΗΡΕΣΙΑ

ΧΕΙΡΟΥΡΓΙΚΟΣ ΤΟΜΕΑΣ

ΤΜΗΜΑΤΑ

ΧΕΙΡΟΥΡΓΙΚΟ

ΟΡΘΟΠΕΔΙΚΟ

ΝΕΥΡΟΧΕΙΡΟΥΡΓΙΚΟ

ΠΑΙΔΟΧΕΙΡΟΥΡΓΙΚΟ

ΩΡΛ

ΟΦΘΑΛΜΟΛΟΓΙΚΟ

ΜΑΙΕΥΤΙΚΟ-ΓΥΝΑΙΚΟΛΟΓΙΚΟ

ΚΑΡΔΙΟΧΕΙΡΟΥΡΓΙΚΟ-
ΧΕΙΡΟΥΡΓΙΚΟ ΘΩΡΑΚΟΣ

ΑΓΓΕΙΟΧΕΙΡΟΥΡΓΙΚΟ

ΟΥΡΟΛΟΓΙΚΟ

ΟΔΟΝΤΙΑΤΡΙΚΟ

ΑΝΑΙΣΘΗΣΙΟΛΟΓΙΚΟ

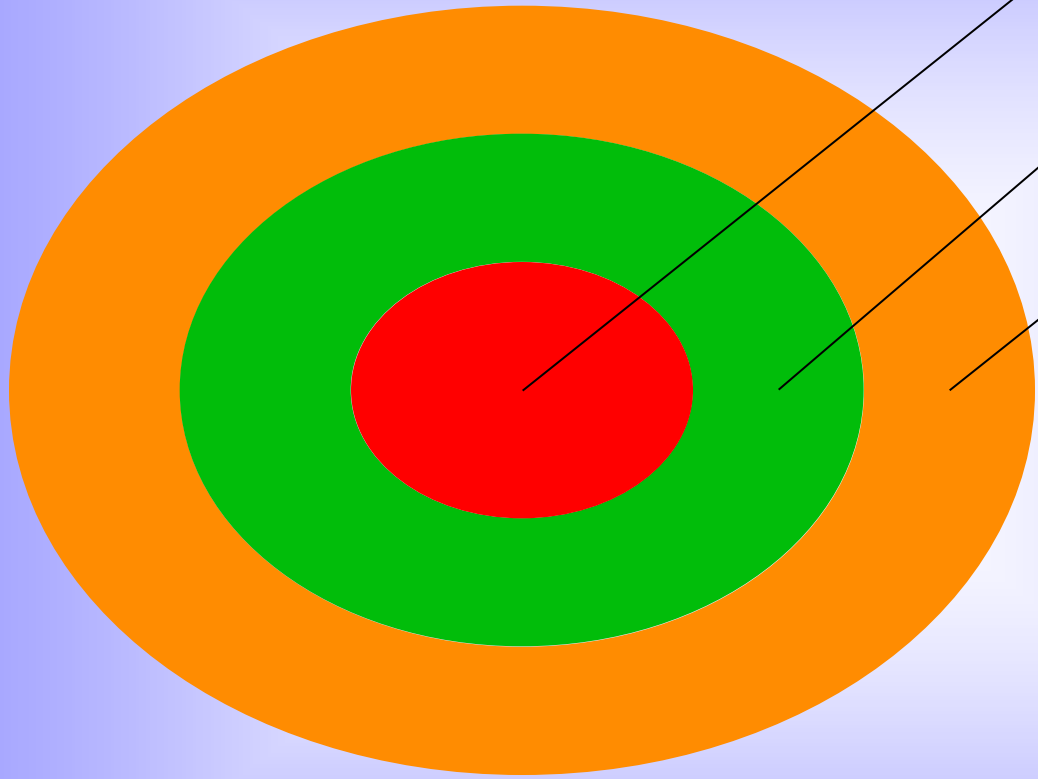

ΨΥΧΙΑΤΡΙΚΟΣ
ΤΟΜΕΑΣ

ΨΥΧΙΑΤΡΙΚΗ
ΚΛΙΝΙΚΗ

ΚΕΝΤΡΟ ΨΥΧΙΚΗΣ
ΥΓΕΙΑΣ

ΙΑΤΡΙΚΗ ΥΠΗΡΕΣΙΑ

ΕΡΓΑΣΤΗΡΙΑΚΟΣ ΤΟΜΕΑΣ

ΜΙΚΡΟΒΙΟΛΟΓΙΚΟ-ΒΙΟΧΗΜΙΚΟ-ΙΟΛΟΓΙΚΟ
(ΚΛΙΝΙΚΗΣ ΧΗΜΕΙΑΣ)

ΑΙΜΑΤΟΛΟΓΙΚΟ-ΑΙΜΟΔΥΝΑΜΙΚΟ
ΜΕ 1 ΜΟΝΑΔΑ
ΜΕΣΟΓΕΙΑΚΗΣ ΑΝΑΙΜΙΑΣ

ΦΑΡΜΑΚΕΥΤΙΚΟ

ΑΝΟΣΟΛΟΓΙΑΣ-ΙΣΤΟΣΥΜΒΑΤΟΤΗΤΑΣ

ΠΑΘΟΛΟΓΟΑΝΑΤΟΜΙΚΟ-ΚΥΤΤΑΡΟΛΟΓΙΚΟ-
ΙΣΤΟΠΑΘΟΛΟΓΙΚΟ



ΕΡΓΑΣΤΗΡΙΑΚΟΣ ΤΟΜΕΑΣ

ΤΜΗΜΑ ΙΑΤΡΙΚΗΣ ΑΠΕΙΚΟΝΙΣΗΣ
ΜΕ ΤΙΣ ΜΟΝΑΔΕΣ:

ΑΚΤΙΝΟΔΙΑΓΝΩΣΤΙΚΗΣ

ΑΓΓΕΙΟΓΡΑΦΙΚΗ

ΥΠΕΡΗΧΩΝ

ΜΑΣΤΟΓΡΑΦΙΑΣ

ΑΞΟΝΙΚΗΣ
ΤΟΜΟΓΡΑΦΙΑΣ

ΜΑΓΝΗΤΙΚΗΣ
ΤΟΜΟΓΡΑΦΙΑΣ

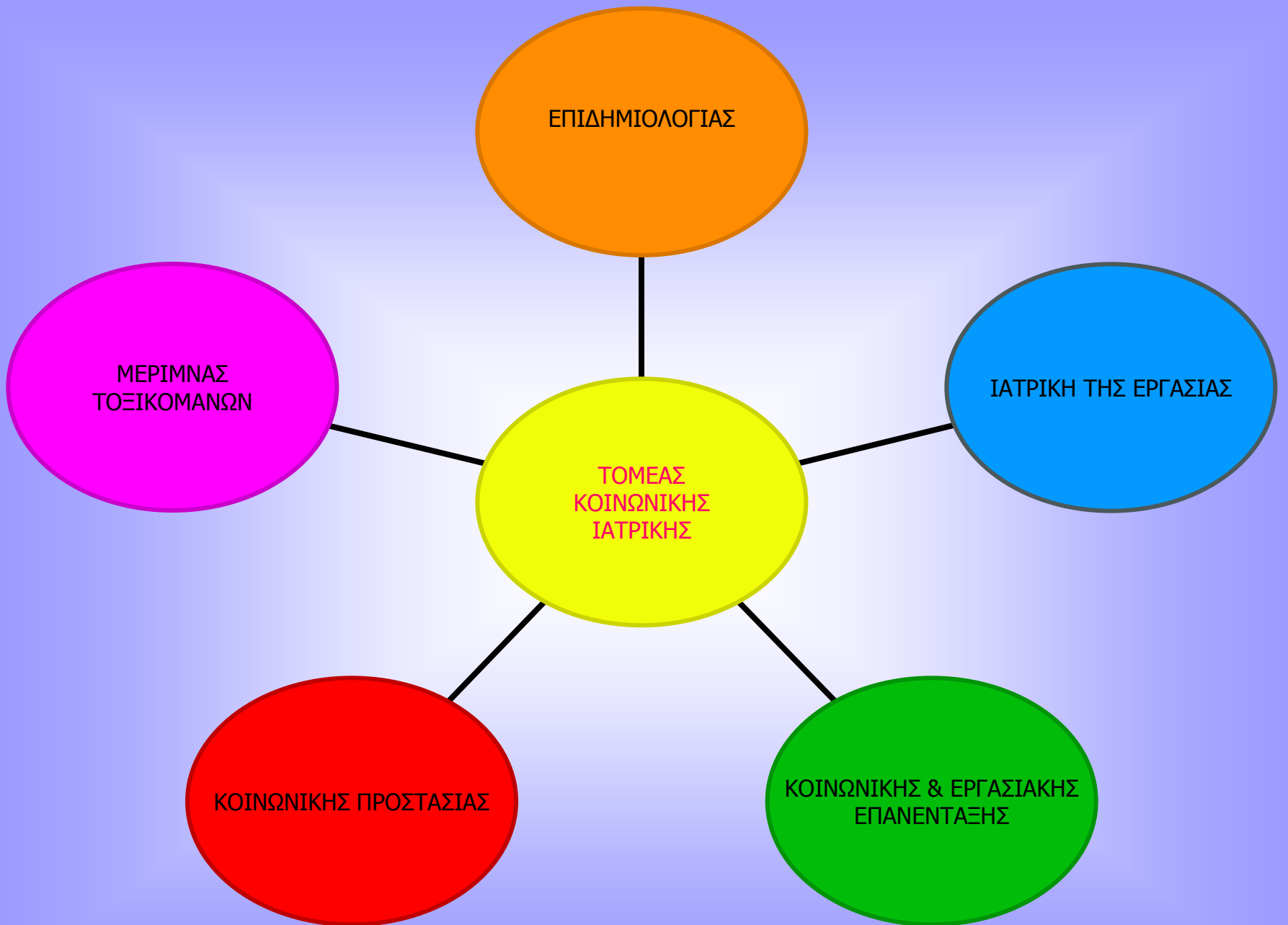

ΝΟΣΗΛΕΥΤΙΚΗ ΥΠΗΡΕΣΙΑ

ΤΟΜΕΑΣ 1

ΠΑΘΟΛΟΓΙΚΟΣ

ΨΥΧΙΑΤΡΙΚΟΣ

ΤΟΜΕΑΣ 2

ΧΕΙΡΟΥΡΓΙΚΟΣ

ΤΟΜΕΑΣ 3

ΕΡΓΑΣΤΗΡΙΑΚΟΣ

ΔΙΑΤΟΜΕΑΚΑ ΤΜΗΜΑΤΑ

ΦΑΡΜΑΚΕΥΤΙΚΟ

ΧΕΙΡΟΥΡΓΕΙΑ



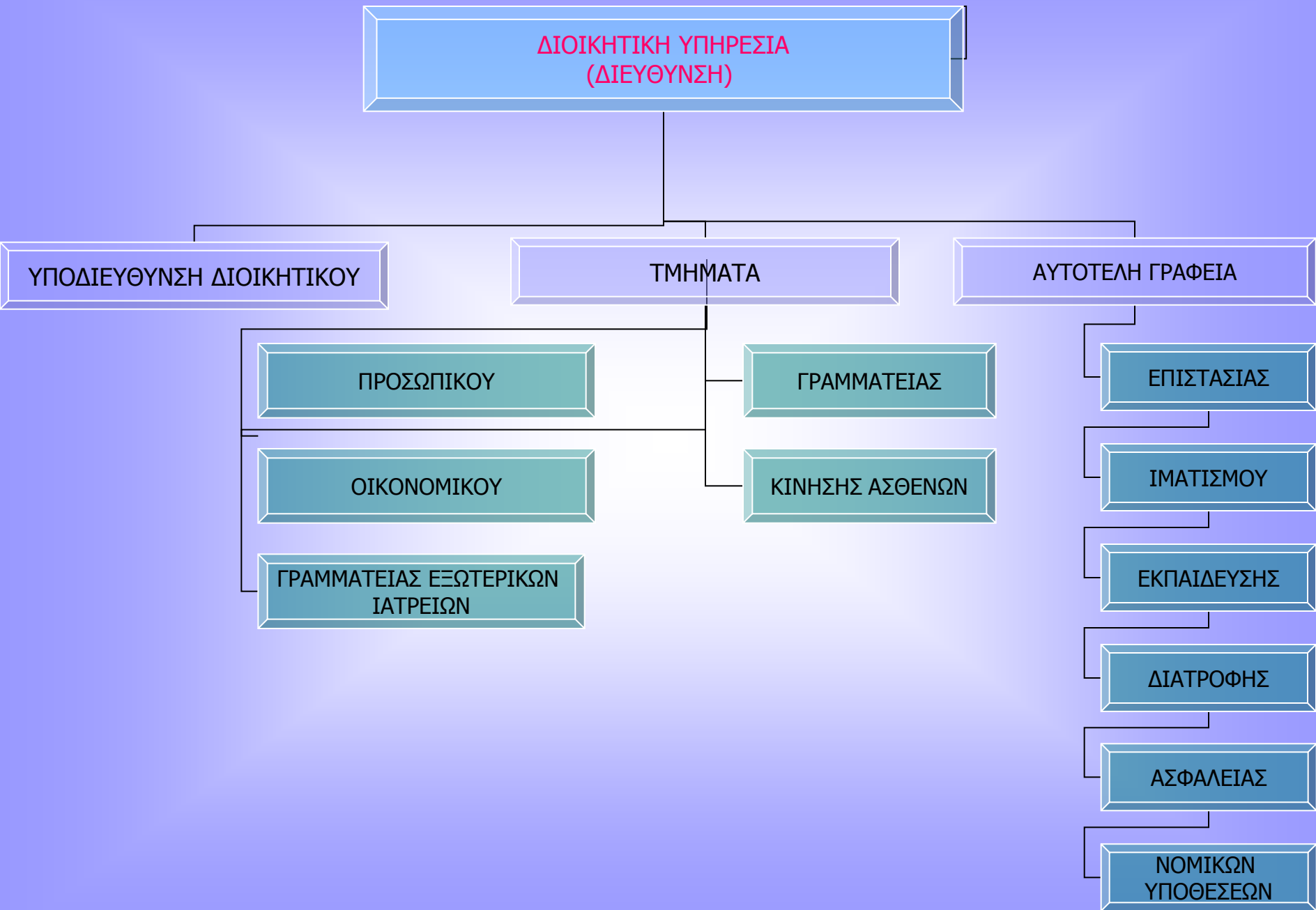

ΟΙΚΟΝΟΜΙΚΗ
ΥΠΗΡΕΣΙΑ

ΣΧΕΔΙΑΣΜΟΥ
&
ΠΡΟΫΠΟΛΟΓΙΣΜΟΥ

ΛΟΓΙΣΤΗΡΙΟ-
ΜΙΣΘΟΔΟΣΙΑ

ΚΟΣΤΟΛΟΓΗΣΗ
&
ΠΙΣΤΩΤΙΚΗ
ΠΟΛΙΤΙΚΗ

ΔΙΑΧΕΙΡΗΣΗ
ΧΡΗΜΑΤΙΚΩΝ
ΔΙΑΘΕΣΙΜΩΝ

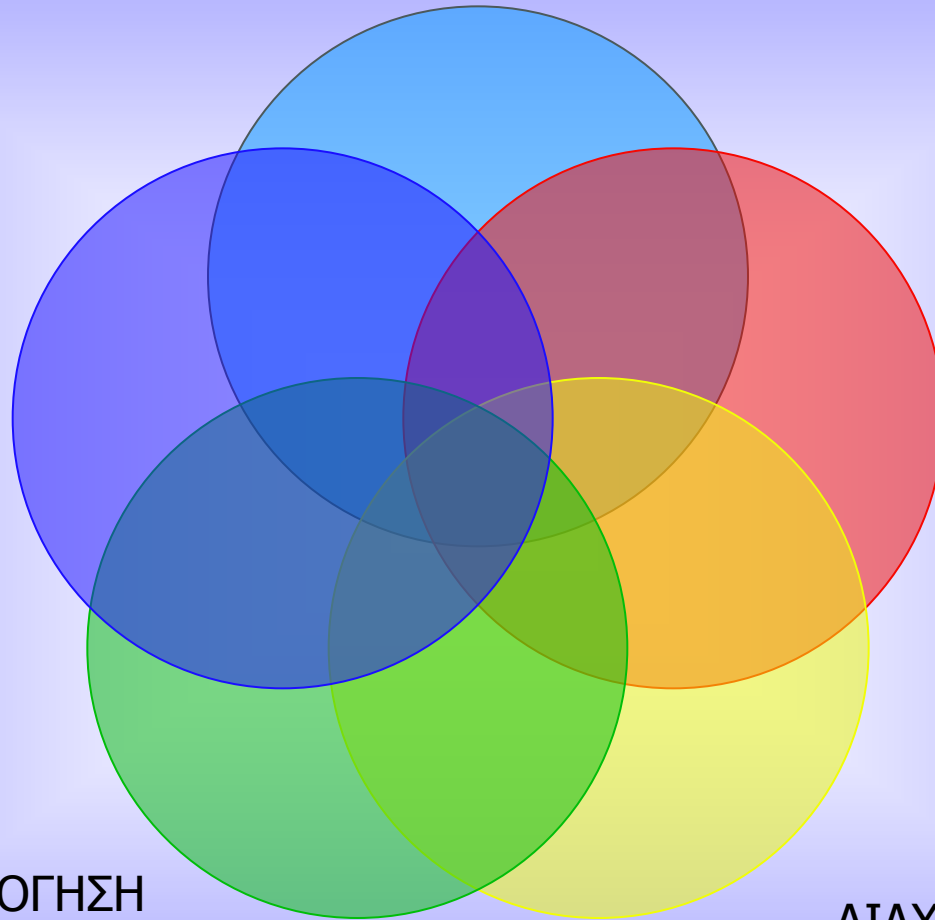

ΤΕΧΝΙΚΗ
ΥΠΗΡΕΣΙΑ

ΒΙΟΪΑΤΡΙΚΗΣ
ΤΕΧΝΟΛΟΓΙΑΣ

ΜΗΧΑΝΟΛΟΓΙΚΟΥ &
ΗΛΕΚΤΡΟΛΟΓΙΚΟΥ
ΕΞΟΠΛΙΣΜΟΥ

ΟΙΚΟΔΟΜΙΚΩΝ ΕΠΙΣΚΕΥΩΝ &
ΔΙΑΤΗΡΗΣΗΣ ΤΩΝ ΚΤΙΡΙΩΝ,
ΤΟΥ ΠΕΡΙΒΑΛΛΟΝΤΟΣ ΧΩΡΟΥ &
ΤΟΥ ΞΕΝΟΔΟΧΕΙΑΚΟΥ ΕΞΟΠΛΙΣΜΟΥ

ΥΠΗΡΕΣΙΑ
ΠΛΗΡΟΦΟΡΙΚΗΣ

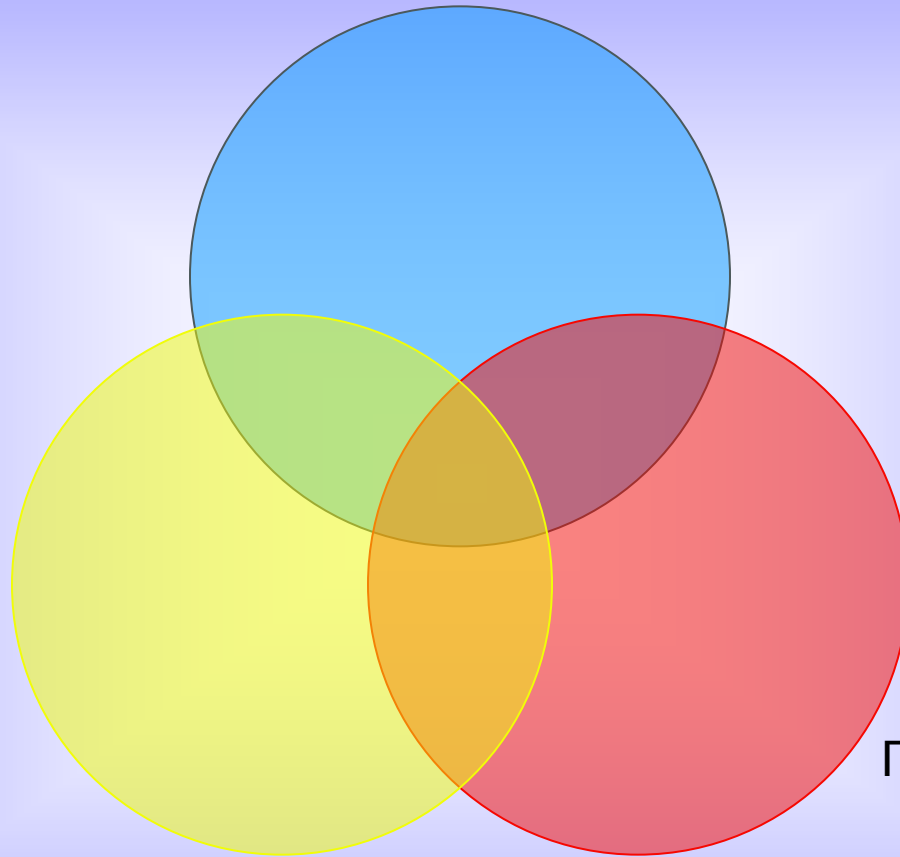

ΛΕΙΤΟΥΡΓΙΑΣ &
ΔΙΑΧΕΙΡΗΣΗΣ
ΔΙΚΤΥΩΝ

ΠΡΟΓΡΑΜΜΑΤΙΣΜΟΥ
ΕΡΓΩΝ
ΠΛΗΡΟΦΟΡΙΚΗΣ

ΥΠΗΡΕΣΙΑ
ΠΟΙΟΤΙΚΟΥ
ΕΛΕΓΧΟΥ

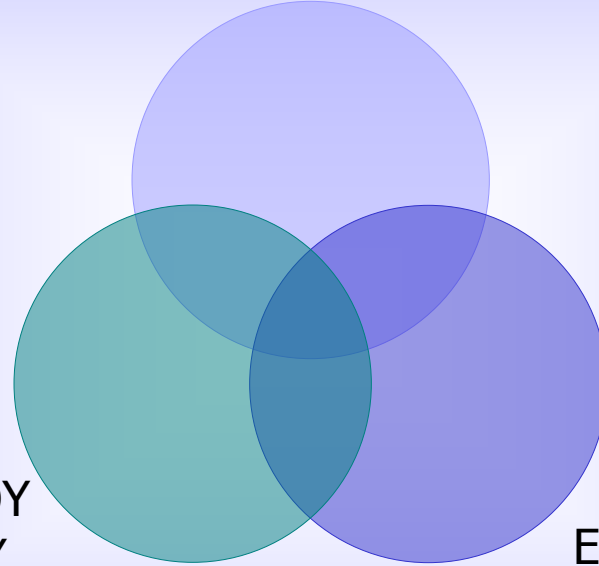

ΑΞΙΟΛΟΓΗΣΗΣ ΤΟΥ
ΔΙΑΧΕΙΡΙΣΤΙΚΟΥ
ΣΥΣΤΗΜΑΤΟΣ & ΤΗΣ
ΙΚΑΝΟΠΟΙΗΣΗΣ
ΤΩΝ ΧΡΗΣΤΩΝ

ΔΙΑΧΕΙΡΙΣΗ ΕΓΓΡΑΦΩΝ,
ΕΣΩΤΕΡΙΚΗΣ ΕΠΙΘΕΩΡΗΣΗΣ,
ΑΣΦΑΛΕΙΑΣ ΠΛΗΡΟΦΟΡΙΩΝ &
ΜΕΡΙΜΝΑΣ ΠΕΡΙΒΑΛΛΟΝΤΟΣ &
ΧΩΡΩΝ ΔΟΥΛΕΙΑΣ

ΕΛΛΗΝΙΚΑ ΝΟΣΟΚΟΜΕΙΑ

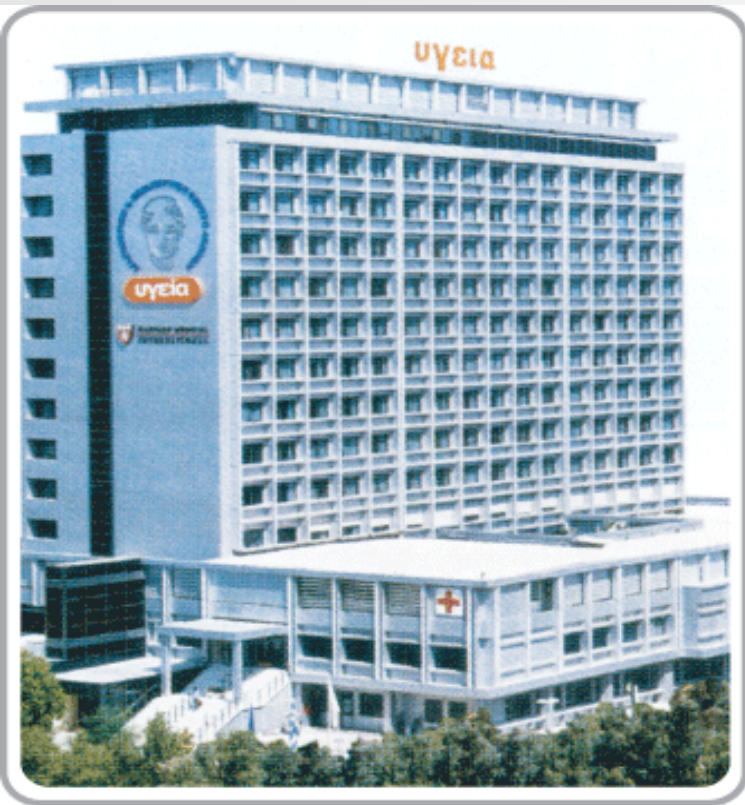

ΓΕΝΙΚΟ ΝΟΣΟΚΟΜΕΙΟ ΠΤΟΛΕΜΑΪΔΑΣ



Το **Πλωτό Νοσοκομείο** (Π/Ν) είναι συνήθως επίτακτο επιβατηγό πλοίο που καλύπτει ανάγκες Υγειονομικού προκεχωρημένων στρατιωτικών μονάδων.



- Τα πλοία αυτά φέρουν χρώμα λευκό με ευδιάκριτους, μεγάλους ερυθρούς σταυρούς τόσο στα πλευρά όσο και στο κατάστρωμα ώστε να είναι άμεσα αντιληπτά από ξηρά, θάλασσα και αέρα και δεν φέρουν πολεμικό εξοπλισμό. Τα πλοία αυτά καλύπτονται (διέπονται) και υποστηρίζονται από Διεθνείς συμβάσεις πολέμου, όπως η Συνθήκη της Γενεύης χαρακτηριζόμενα ως "απυρόβλητα", καθιστάμενα σεβαστά και από τους εμπολέμους. Η επίθεση εναντίον ενός πλωτού νοσοκομείου θεωρείται έγκλημα πολέμου.

Τα πλωτά νοσοκομεία του Ελληνικού Πολεμικού Ναυτικού είναι:

- Άνδρος Ι (Πλωτό Νοσοκομείο / Επίτακτο)
- Αττική (Επίτακτο) / Επιβατηγό / Πλωτό Νοσοκομείο
- Έσπερος Ι (Πλωτό Νοσοκομείο) / Επίτακτο



ΝΟΣΟΚΟΜΕΙΑ ΕΞΩΤΕΡΙΚΟΥ



Η πανεπιστημιακή κλινική του Καναδά



ΙΝΣΤΙΤΟΥΤΟ ΙΑΤΡΙΚΩΝ ΕΠΙΣΤΗΜΩΝ ΣΤΟ ΔΕΛΧΙ
ΤΗΣ ΙΝΔΙΑΣ



Norfolk & Norwich(Πανεπιστημιακό Νοσοκομείο στην Ανατολική Αγγλία)



Το αντικαρκινικό νοσοκομείο SCCA του Σηάλτ

ΕΥΧΑΡΙΣΤΟΥΜΕ ΓΙΑ ΤΗΝ ΠΡΟΣΟΧΗ ΣΑΣ

